

あだちファミリー・サポート・センター

ファミサポ通信

第57号

平成30年7月発行



普通救命講習会を開催します★

ファミリー・サポート・センターでは、足立消防署のご協力のもと平成29年度より普通救命講習会を開催しています。

提供会員向けとなっておりますが、利用会員で参加を希望される方もお気軽にご参加ください。

平成30年度の日程は下記のとおりです。

※本研修は提供会員登録時研修との同時開催です。

●日時

第1回 7月12日(木) 9:30~12:30

第2回 11月7日(水) 9:30~12:30

※当日は時間厳守をお願いいたします。

遅刻されると、受講できない場合があります。

●場所

こども支援センターげんき5階 研修室2

(足立区梅島3-28-8)

●費用

普通救命講習テキスト・マウスピース代 1,400円

●服装・持ち物

① 動きやすい服装、着脱しやすい靴でお越しください。(スカートは不可)

② 教材費・筆記用具(鉛筆、消しゴム)をお持ちください。

参加を希望される方はセンター(☎03-3856-0274)までお申し込みください。

※先着順となります。(先着30名)

普通救命講習会の他、平成30年度の提供会員向け研修会予定は4ページにございます。

ご確認いただきお申し込みの上、是非ご参加ください。お申し込みはお早めをお願いいたします。



【平成29年度の講習会の様子】



地域リーダーの紹介

上段左より 吉野リーダー・桑原リーダー・渡辺リーダー
 下段左より 佐藤リーダー・本間リーダー・山家リーダー



地域リーダーの皆さんです！

研修会・交流会
 ぜひご参加下さい
 共に学び
 おしべりましょ
 佐藤

今年も元気に
 楽しくサポート
 したいと思っ
 ます。渡辺

今年も
 よろしく！

吉野亜美

元気😊笑顔
 いっぱいで!!

桑原里保

今年も
 何んとなく頑張
 りますので宜しく
 お願い致し
 ます 本間

ぬくもりを
 大切に。
 山家孝子

地域別相談員の紹介

| 相談員名 | 担当地域 | 休日 |
|-------|--|----|
| 鈴木(さ) | 一ツ家・花畑・南花畑・東保木間・保塚町・保木間・六町 | 木 |
| 山本 | 伊興・伊興本町・東伊興・西伊興・竹の塚・平野・東六月町・六月 西保木間・西竹の塚・島根・栗原 | 水 |
| 成田 | 東和・中川・加平1・綾瀬・西綾瀬・東綾瀬・谷中1~2・弘道 | 金 |
| 鈴木(芳) | 大谷田・加平2~3・佐野・辰沼・六木・神明・神明南・北加平・谷中3~5 | 火 |
| 大熊 | 梅田・梅島・中央本町・青井・足立・西加平・西新井栄町 | 火 |
| 吉田 | 舎人・入谷・入谷町・舎人町・舎人公園・古千谷・古千谷本町・谷在家 西新井・加賀・皿沼・椿・鹿浜・堀之内・新田 | 水 |
| 内田 | 千住・千住曙町・千住旭町・千住大川町・千住河原町・千住寿町 千住桜木・千住関屋町・千住龍田町・千住中居町・千住仲町・千住橋戸町 千住緑町・千住宮元町・千住元町・千住柳町・柳原・千住東・日ノ出町 | 金 |
| 森 | 西新井本町・興野・江北・扇・本木北町・本木西町・本木東町・本木南町 関原・本木・小台・宮城 | 木 |



1年間どうぞよろしくお願ひいたします！！

センターからの大切なお知らせ

- ① 食事の提供については、アレルギーの有無に関わらず利用会員さんが準備していただくようお願いいたします。
- ② 住所・連絡先等の変更、退会希望の方はセンターにご連絡をお願いいたします。
- ③ お手元に利用が終了している事前打ち合わせ用紙がある場合は、センターまでご返送をお願いいたします。個人情報のためセンターで保管し、一定の年数が経過した後廃棄いたします。利用中の方は、利用が終了するまで大切に保管をお願いいたします。
※三者面談の有効期限は最終利用日から1年間です。
- ④ 利用・活動内容に大きな変更があった場合は、センターに連絡をお願いいたします。

●利用会員の皆さまへ●

- ① 兄弟・姉妹の複数預かりで、どちらか1人が予定していた1日前（24時間前）を過ぎてキャンセルとなった場合は、予定していた最初の1時間分（400円）をキャンセル料として提供会員へお支払ください。
- ② 三者面談は具体的な日時・内容が決まってから行います。
必ず日時・内容・頻度を決めてからセンターにご連絡をお願いいたします。

●提供会員の皆さまへ●

- ① 報告書のサイン・時間・金額等の漏れが無いよう提出の前に確認をお願いいたします。特に、利用会員さんからのサイン漏れが目立ちます。忘れずにサインを記入いただくようお願いいたします。
- ② 報告書の提出は毎月10日までとなっております。遅れてしまうと処理出来ない場合もありますので、守っていただくようお願いいたします。

利用・活動について不明な点や疑問等がありましたら、センターまでご連絡をお願いいたします。

会員数(平成30年5月末現在)

| | |
|------|--------|
| 利用会員 | 2,507名 |
| 提供会員 | 450名 |
| 両方会員 | 17名 |
| 合計 | 2,974名 |

平成29年度利用・活動実績 Best 3

| | | |
|-----------|---------------------|-----------------------|
| 1 | 保育所・幼稚園の迎え及び帰宅後の預かり | 3,381件 |
| 2 | 学童保育の迎え及び帰宅後の預かり | 2,031件 |
| 3 | 子供の習い事等の場合の援助 | 1,835件 |
| 合計 | 利用・活動時間 / 件数 | 13,375時間41分 / 10,754件 |

活動報告書より

★いつもごきげんで活発に遊んでいます。

音楽に合わせて私と一緒に体を動かしたり、リズムをとったりしています。そんな時のAちゃんはとっても嬉しそうに笑いながら踊っています。手遊びが上手で「ひげじいさん」はよく覚えていますね。

(提供会員Sさん報告書より)

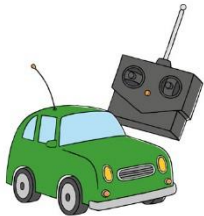

★元気に「おはよう！」とあいさつしてくれ、家の中では車のおもちゃを出すと喜んで遊んでいました。

前歯が抜けて、「自分でひっぱったら抜けた！」と聞き、すごいなあと思いました。前歯が1本ない笑顔がとても可愛いですね。学校の門でも「いってきます。」と笑顔でした。

(提供会員Wさん報告書より)

★帰り道、ベビーカーで歌を唄いながらいつもご機嫌です。

この頃、積み木やブロックに興味を示し「おうち」「新幹線」などお話をしながら上手に作っています。

(提供会員Hさん報告書より)



～平成30年度提供会員向け研修会予定～

- ※ 11月以降の予定は次回のファミサポ通信でお知らせします。
- ※ 利用会員で参加を希望される方はセンターにお問い合わせ下さい。

場所は、**こども支援センターげんき**です。詳細については、お気軽にお問い合わせ下さい。

| 日にち | 内容 | 時間 |
|----------|-----------------|-------------|
| 7月12日(木) | 普通救命講習会 | 9:30~12:30 |
| 7月17日(火) | 研修会「子どもの世話」 | 10:00~12:00 |
| 8月22日(水) | 研修会「子どもの遊び」 | 10:00~12:00 |
| 9月6日(木) | 研修会「子どもの栄養と食生活」 | 10:00~13:00 |
| 11月7日(水) | 普通救命講習会 | 9:30~12:30 |

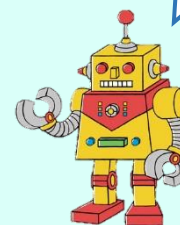

【編集後記】ファミサポ担当3年目になりました♪

毎日色々なことが起こりますが、楽しく過ごしています。平成30年度はエネルギーにいきたいと思います！

本年度もどうぞよろしくお願ひいたします(岡本)

あだちファミリー・サポート・センターは
足立区社会福祉協議会 あいあいサービスセンター が運営しています。

〒123-0841 足立区西新井2-11-4

☎ 03(3856)0274 FAX 03(3856)0299

ホームページアドレス <http://adachi.syakyo.com/>

メールアドレス [aiiai@adachi.syakyo.com](mailto:aiai@adachi.syakyo.com)

ファミサポ

ホームページ→



足立区社会福祉協議会

公式Facebookページ→

